

FACULDADE DE EDUCAÇÃO SÃO LUÍS

ÍNDICE SÃO LUÍS DO CUSTO DA CESTA BÁSICA DE JABOTICABAL BOLETIM ANUAL – ABRIL 2008 A ABRIL 2009

Apresentamos o Boletim anual do Índice São Luís da cesta básica de Jaboticabal, referente abril de 2008 a abril de 2009.

Nesse período, a inflação da cesta básica de Jaboticabal acumulou um aumento de 9,47%. A cesta custava R\$ 377,82 em abril/08, e aumentou para R\$ 413,59 em abril/09, um acréscimo de R\$ 35,77 (ver Gráfico 1).

Gráfico 1. Evolução do preço da cesta básica de Jaboticabal, abril 2008 a abril 2009

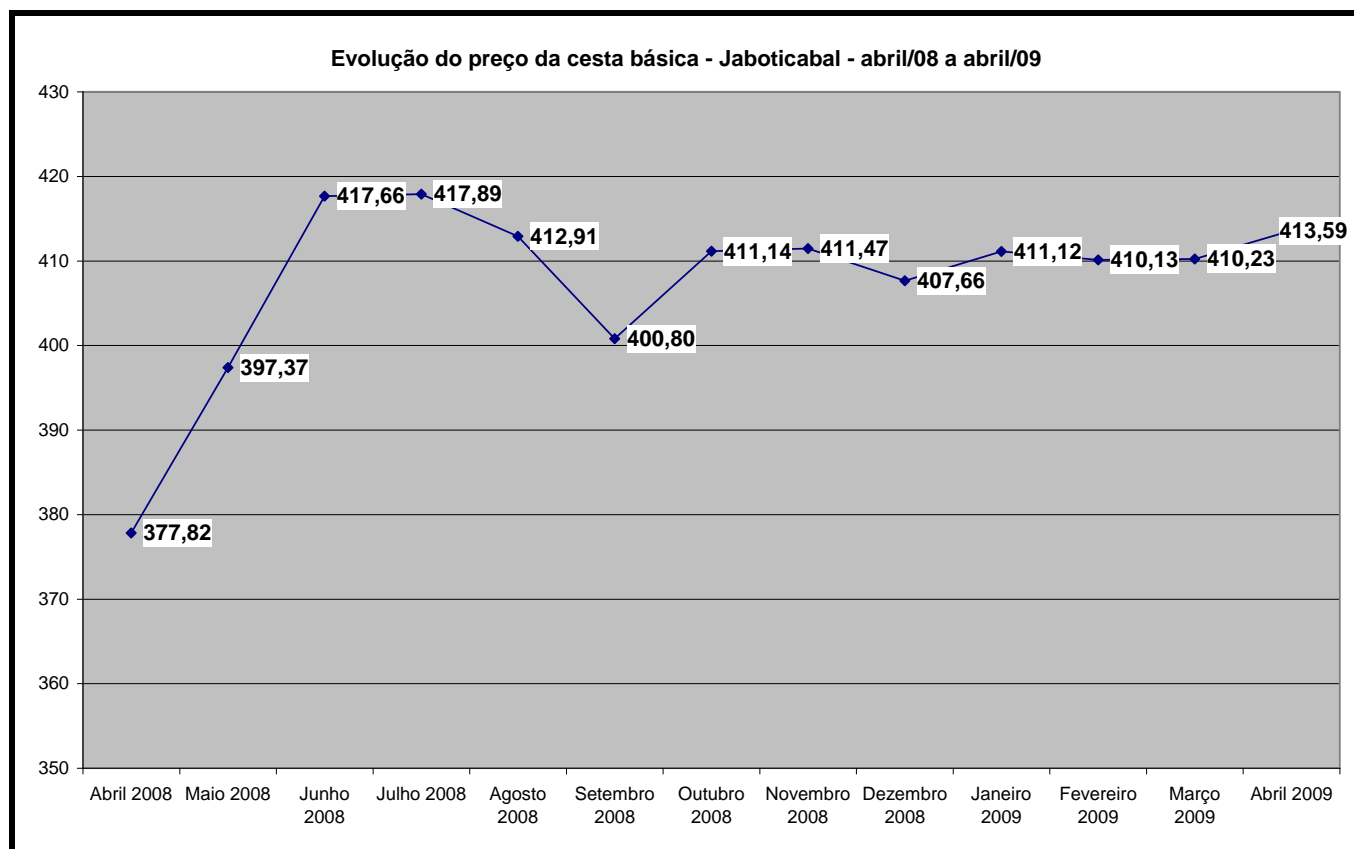

O Índice São Luís estreou em maio, já com a inflação recorde do ano (5,18%), puxada por grandes aumentos em arroz, carnes de primeira e de segunda e leite longa vida. Em junho, o Índice repetiu o forte aumento de maio. Já em julho, houve estabilidade de preços (os preços pararam de subir) e, em agosto e setembro, houve deflações, influenciadas pelas quedas do tomate, leite e feijão. Em outubro, os preços voltaram a aumentar, e em novembro a cesta voltou a ficar estável; em dezembro, houve uma pequena deflação, influenciada pela forte queda do feijão.

A cesta entrou em janeiro de 2009 com uma pequena inflação; em fevereiro e março, manteve-se praticamente estável (com queda das carnes de primeira e segunda), para sofrer outra pequena inflação em abril, dessa vez puxada pelo aumento do leite. Nos 12 meses pesquisados, houve oito aumentos e quatro reduções dos preços.

Tabela 1. Índice São Luís da Cesta Básica – abril/2008 a abril/2009

Mês	Abr	Maio	Jun	Jul	Ago	Set	Out	Nov	Dez	Jan	Fev	Mar	Abr
Valor da cesta (R\$)	377,82	397,37	417,66	417,89	412,91	400,80	411,14	411,47	407,66	411,12	410,13	410,23	413,59
Índice (%)	-	5,18	5,11	0,06	- 1,19	- 2,93	2,58	0,08	-0,93	0,85	- 0,24	0,02	0,82

A Tabela 2 mostra os aumentos dos preços divididos por categorias. A grande responsável pelo aumento do Índice foi a categoria Alimentos, puxada pelos aumentos das carnes (de primeira, de segunda, frango e lingüiça), além do leite, batata e arroz. Dos 10 itens que mais contribuíram para o aumento do Índice, 9 foram de alimentos. Dos R\$ 35,77 adicionais no custo da cesta, R\$ 27,82 foram originados por aumentos de preços de alimentos. A categoria Higiene sofreu aumento percentual ainda mais significativo do que Alimentos (puxada por aumentos de sabonete e xampu), porém tem um peso relativo pequeno na cesta.

Tabela 2. Variações do preço por categorias de produtos (abril/08 e abril/09)

Categoria	Preço abril 2008	Preço abril 2009	Variação %	Variação R\$
Alimentos	307,78	335,60	9,03%	27,82
Higiene	31,87	36,97	16,00%	5,10
Limpeza	38,16	41,02	7,49%	2,86
Total da cesta	377,82	413,59	9,47%	35,77

A Tabela 3 mostra as variações de preços divididas por classes de renda. As três classes tiveram aumentos similares, sendo que o maior aumento, tanto em porcentagem como em reais, ocorreu na classe de 5 a 10 salários mínimos.

Tabela 3. Variações do preço por classe de renda (abril/08 e abril/09)

Classes de renda (salários mínimos)	Preço abril 2008	Preço abril 2009	Variação %	Variação R\$
Famílias 0 a 2 SM	243,77	264,95	8,69%	21,18
Famílias + 2 a 5 SM	399,70	437,74	9,52%	38,04
Famílias +5 a 10 SM	494,96	543,13	9,73%	48,17
Índice Geral (0 a 10 SM)	377,82	413,59	9,47%	35,77

Dos 41 produtos da cesta, 30 tiveram aumento e 11 tiveram redução de preço. As Tabelas 4 e 5 mostram os produtos que tiveram as maiores altas e as maiores quedas de preços, em porcentagem e em pontos percentuais, entre abril de 2008 e abril de 2009. O 11º produto a cair de preço (que não aparece na tabela) é o álcool, que caiu 1,07%.

A diferença entre porcentagem e pontos percentuais deve-se ao seguinte: nem sempre o produto que tem o maior aumento percentual é o que mais influencia no aumento da cesta, uma vez que este produto pode ter uma importância pequena no custo da cesta. Por exemplo, a bata aumentou mais de 80%, porém, multiplicando esse aumento pela importância (peso) da batata na cesta, constata-se que ela influenciou em 1 ponto percentual no aumento do Índice. Já a carne de segunda teve aumento bem menor (19,22%), mas foi o item que mais impactou na cesta no período (2,26 pontos percentuais).

Tabela 4. Maiores aumentos de preços, em porcentagem e em pontos percentuais

AS DEZ MAIORES CONTRIBUIÇÕES AUMENTOS				
Produto	Abr/08 (R\$)	Abr/09 (R\$)	Contribuição (pp)	Variação (%)
Carne de segunda	6,45	7,69	2,26	19,22
Carne de primeira	9,80	11,34	1,33	15,71
Leite longa vida	1,74	2,00	1,16	14,94
Batata	1,15	2,08	1,00	80,87
Arroz	8,62	9,62	0,88	11,60
Lingüiça	7,04	9,01	0,83	27,98
Frango resfriado	2,85	3,57	0,72	25,26
Sabonete	0,86	1,15	0,66	33,72
Açúcar	1,06	1,61	0,54	51,89
Refrigerante	2,14	2,35	0,53	9,81

Tabela 5. Maiores reduções de preços, em porcentagem e em pontos percentuais

AS DEZ MAIORES CONTRIBUIÇÕES REDUÇÕES				
Produto	Abr/08 (R\$)	Abr/09 (R\$)	Contribuição (pp)	Variação (%)
Feijão	4,30	3,08	- 1,06	- 28,37
Óleo de soja	3,31	2,38	- 0,48	- 28,10
Cebola	2,42	1,42	- 0,36	- 41,32
Pão francês	0,21	0,20	- 0,21	- 4,76
Farinha de trigo	2,63	2,35	- 0,13	- 10,65
logurte	2,78	2,50	- 0,10	- 10,07
Mussarela	11,70	11,20	- 0,09	- 4,27
Ovos	2,84	2,70	- 0,08	- 4,93
Tomate	2,45	2,32	- 0,07	- 5,31
Esponja de aço	1,53	1,50	- 0,01	- 1,96

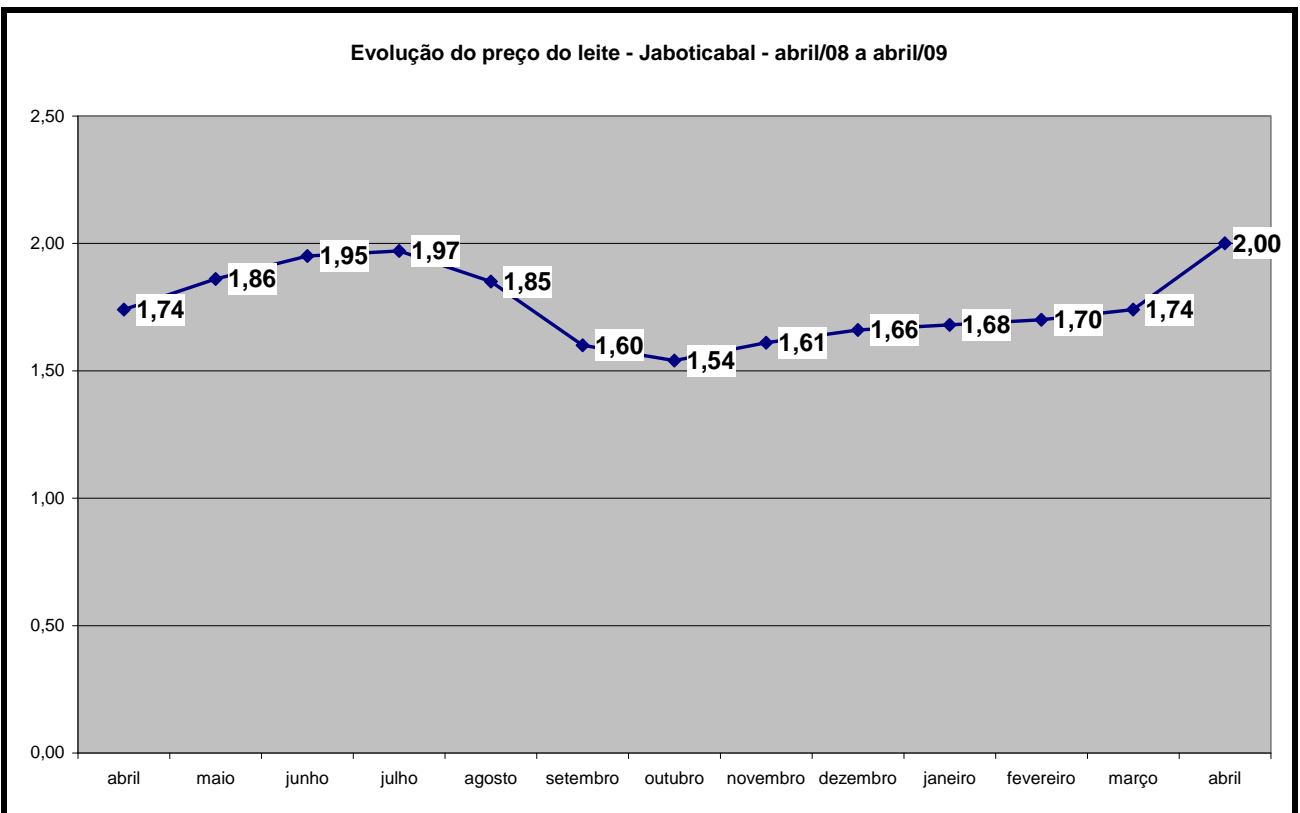
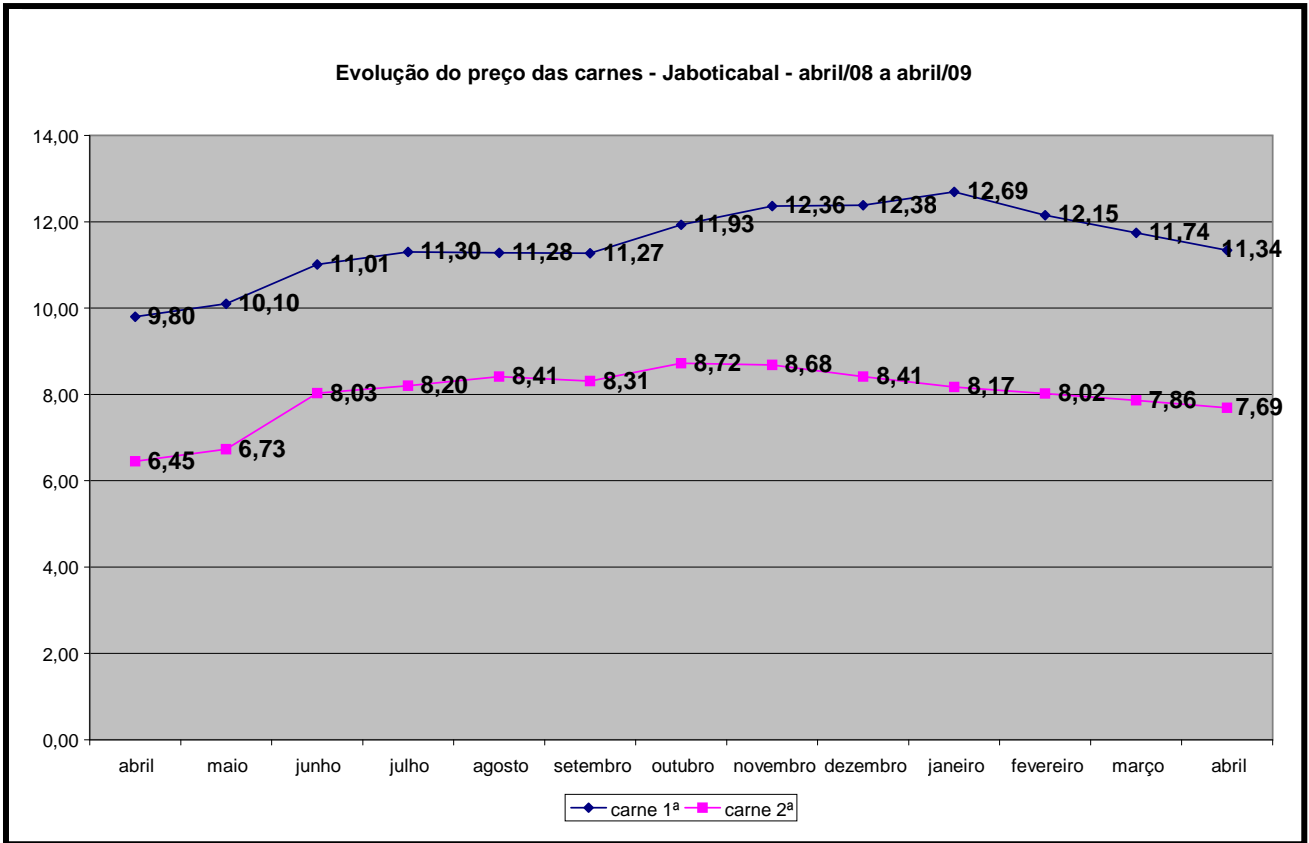

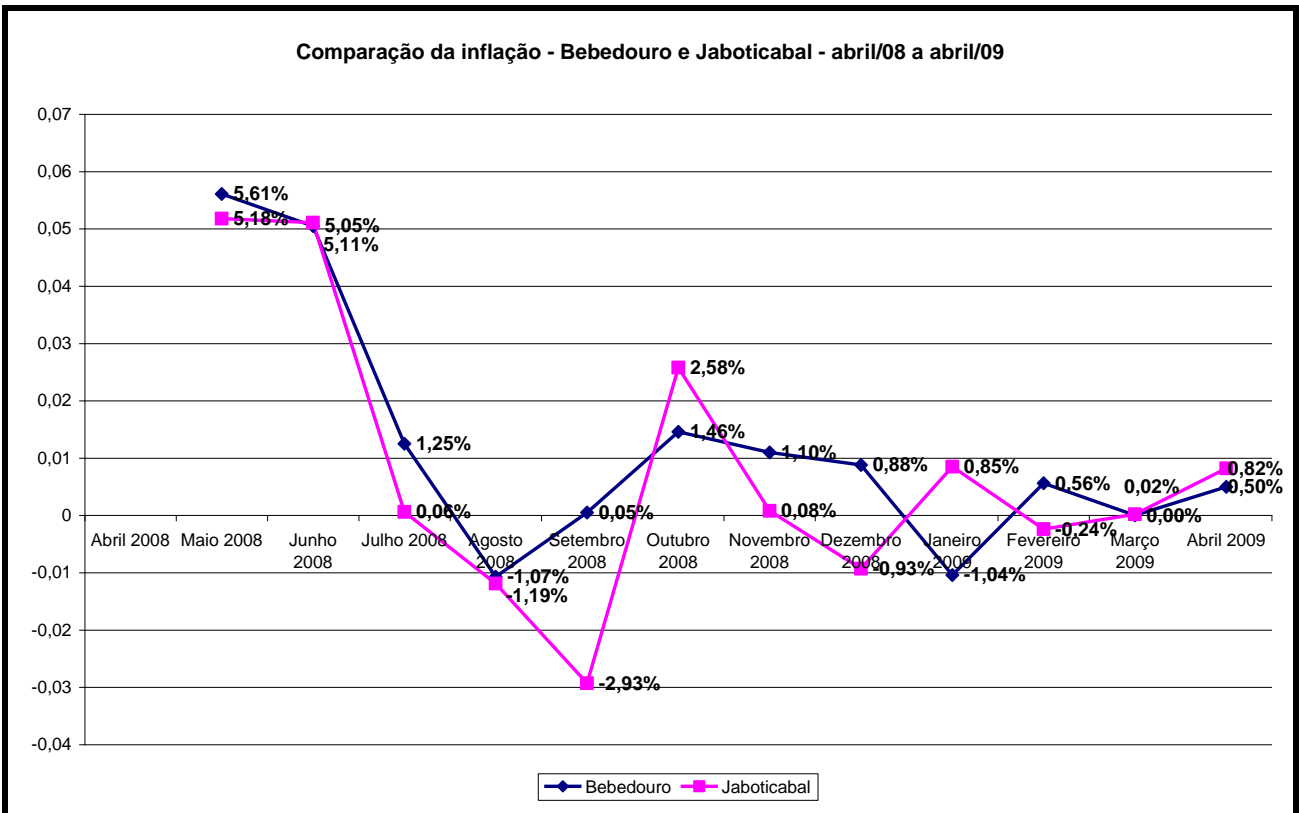
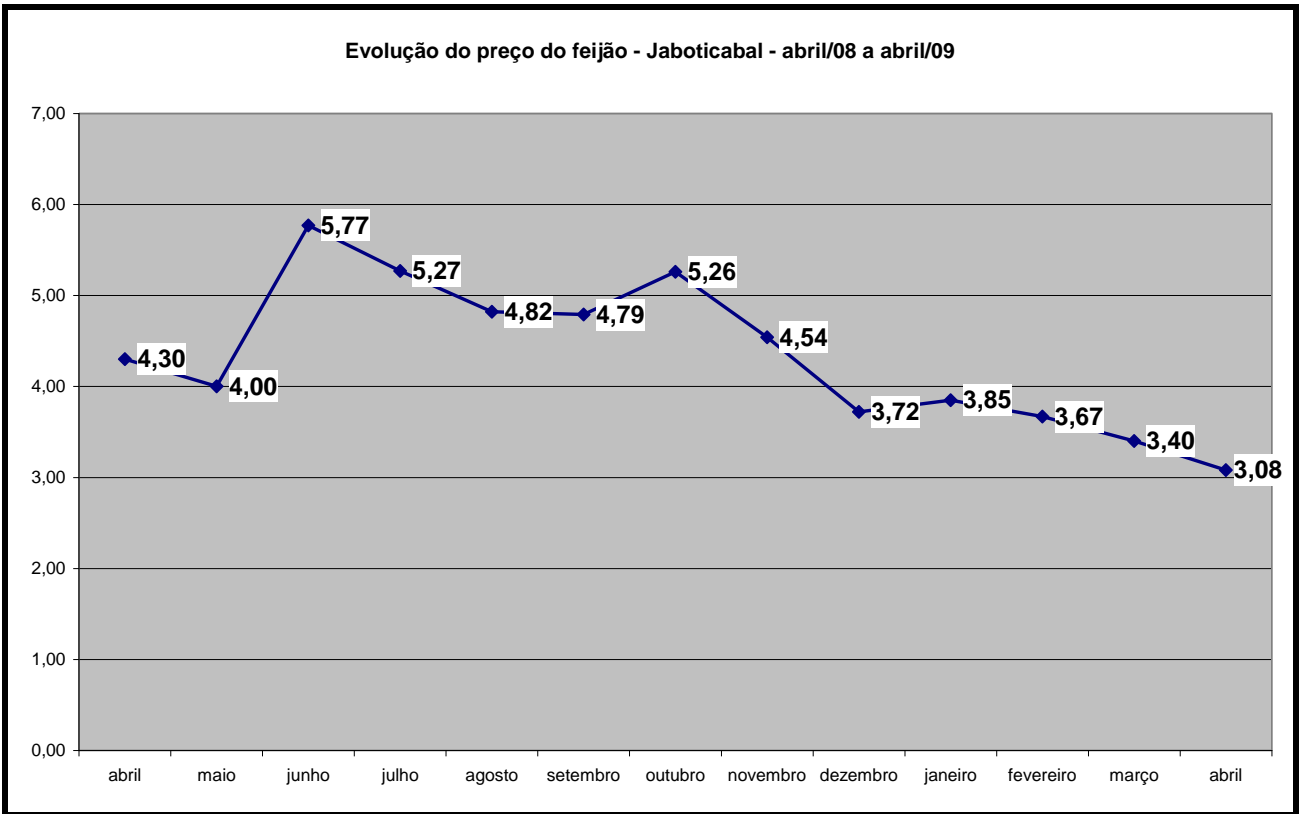

Inflação da cesta básica acumulada de Bebedouro: 15,07%

Inflação da cesta básica acumulada de Jaboticabal: 9,47%

O que é o Índice São Luís

O Índice São Luís do Custo da Cesta Básica de Jaboticabal é um projeto de pesquisa e de extensão à comunidade, desenvolvido por docentes e alunos da Faculdade de Educação São Luís. O Índice mede, mensalmente, a variação dos preços de 41 produtos que compõem uma cesta básica típica consumida pela população de Jaboticabal. A cesta básica padrão considerada para o Índice representa o consumo médio de uma família de 4 pessoas, cuja renda mensal varia entre zero e 10 salários mínimos.

Os produtos da cesta estão distribuídos em 3 categorias: 27 itens de alimentação (arroz, feijão, carne, óleo, leite, açúcar, etc.), 6 itens de higiene pessoal (creme dental, sabonete, papel higiênico, etc.) e 8 itens de limpeza (sabão, detergente, etc.).

Para identificar a variação dos preços dos produtos, nove supermercados pré-selecionados são visitados quinzenalmente, e são coletados os preços de várias marcas de cada produto. O número total de coletas de preços necessárias para a elaboração de cada Índice é de 4.104 (114 marcas, coletadas duas vezes num mês e duas vezes no outro mês, em nove supermercados). Os supermercados visitados são: Cojiba, Correia, Deberaldini, Élzio, Nossa Senhora de Lourdes, Nova Comercial, Econômico, Pretti e Santa Luzia.

Além de divulgar a variação do custo da cesta básica para famílias com renda entre zero e 10 salários, o Índice São Luís também calcula a variação do custo da cesta para as famílias com renda de zero a 2 salários, mais de 2 a 5 salários, e mais de 5 a 10 salários mínimos.

Como os preços médios em reais são calculados pela média aritmética das coletas feitas em cada mês, é normal que eles não coincidam exatamente com a variação dos preços em porcentagem, que é calculada pela média geométrica das coletas.

Ocasionalmente, também são feitas pesquisas especiais em determinadas datas: material escolar na volta às aulas, ovos de chocolate na Páscoa e produtos natalinos no Natal.

ÍNDICE SÃO LUÍS

<p>Contato</p> <p>Faculdade de Educação São Luís</p> <p>Rua Floriano Peixoto, 879</p> <p>CEP: 14870-000 Jaboticabal-SP</p> <p>Telefones: (16) 3209-1800 (16) 9141-1557</p> <p>E-mail: julio@asbyte.com.br</p> <p>Site: www.saoluis.br</p>	<p style="text-align: center;">Alunos participantes</p> <p>Éder Andrade Nobukuni, Antonio Carlos Antunes Faria, Bruno Henrique Santana, Adriana P. Bossato Antonio, Kelly Cristina Barbosa, Rafael dos Santos Clarindo, João Carlos Ledie, Carina Pizzardo Castro, Carina Martins, Anderson Cardoso Lenhari, Reginaldo Neira, Nayara Maria Tarrafil, Gabriela Camargo Rodrigues, Mirelle Sara dos Santos.</p> <p style="text-align: center;">Índice São Luís</p> <p>Equipe responsável: Prof. Julio Cesar Bellingieri (Coordenador), Prof. Claudio de Souza Miranda (FEA-RP / USP), André de Souza Maria (FESL).</p>
---	---